

HAUS 2- 2. OBERGESCHOSS
3 ZIMMER WOHNUNG - WHG. NR. 2.2.05

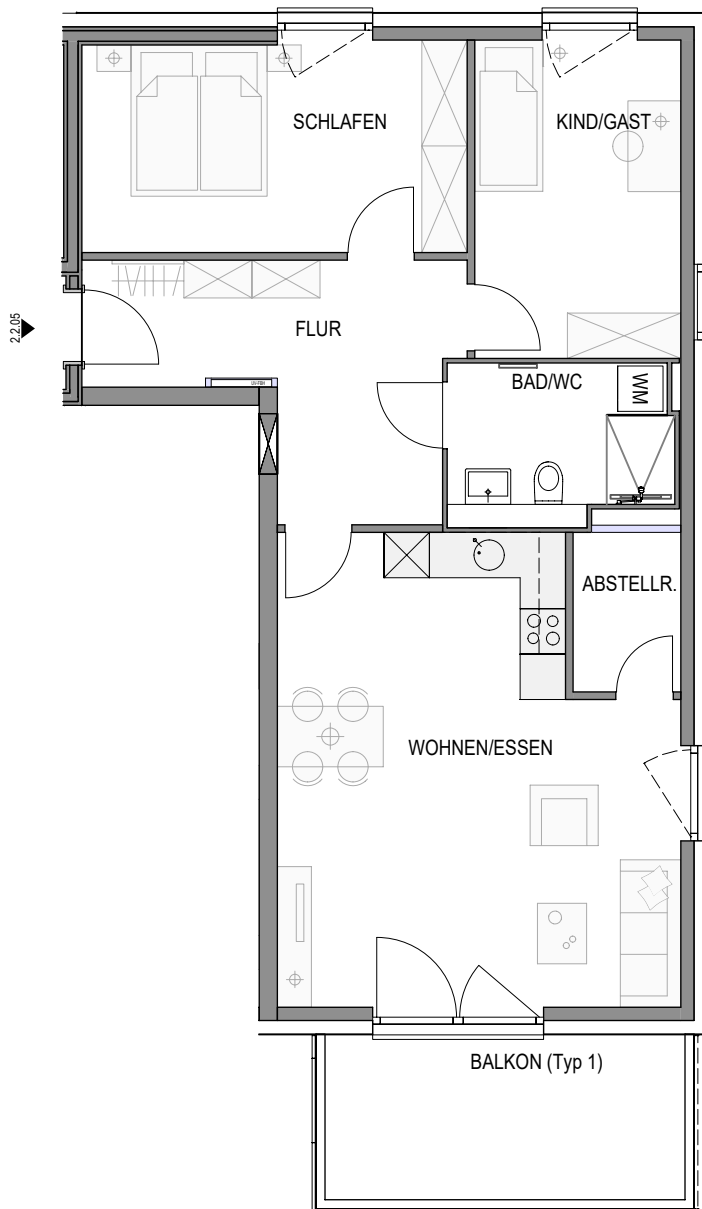

WOHNFLÄCHE

| | |
|--------------|-------------------------------|
| FLUR | ca. 12,2 m ² |
| ABSTELLRAUM | ca. 3,0 m ² |
| KIND/GAST | ca. 11,6 m ² |
| SCHLAFEN | ca. 14,3 m ² |
| BAD/WC | ca. 6,0 m ² |
| WOHNEN/ESSEN | ca. 30,5 m ² |
| BALKON | ca. 5,8 m ² |
| Summe | ca. 83,4 m² |

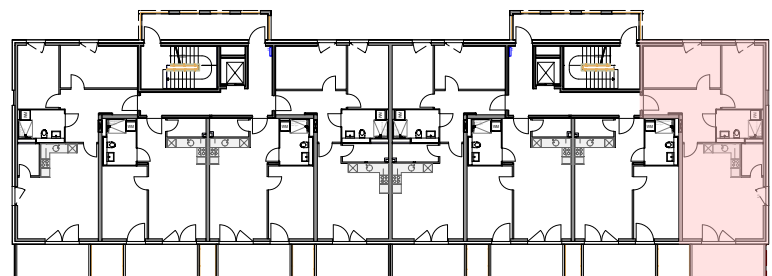

- Hinweise:
- Möblierung nur beispielhaft.
 - Alle Maße sind Zirkawerte und beruhen auf einer rechnerischen Ermittlung.
 - Die Maße können sich im Zuge der Bauausführung ändern!
 - Die Angaben im Mietvertrag sind maßgeblich.

Ten Brinke Bau GmbH & Co. KG
Niederlassung Böblingen

Charles-Lindbergh-Str. 7
71034 Böblingen
Deutschland
+49 7031 2090600
boeblingen@tenbrinke.com



Projektnummer 119049
Projekt
Neubau Mehrfamilienhäuser BA1
Paula-Straub-Str. 8-20
78048 Villingen-Schwenningen

| | | |
|-------------------------------------|--------------------------------|--------|
| Detail | | |
| Haus 2 2. OG Wohnung Nr. 2.2.05 | | |
| Index B | Maßstab 1:100 | Status |
| Gez. | Hinweis | |
| Datum 22.02.2023 | Alle Angaben sind ca. Angaben! | |